PROGRAMA DE PóS-GRADUAÇÃO EM SAÚDE COLETIVA

CURSO DE MESTRADO PROFISSIONAL EM GESTÃO EM SAÚDE

Aluna: Naara Regia Pinheiro Cavalcante
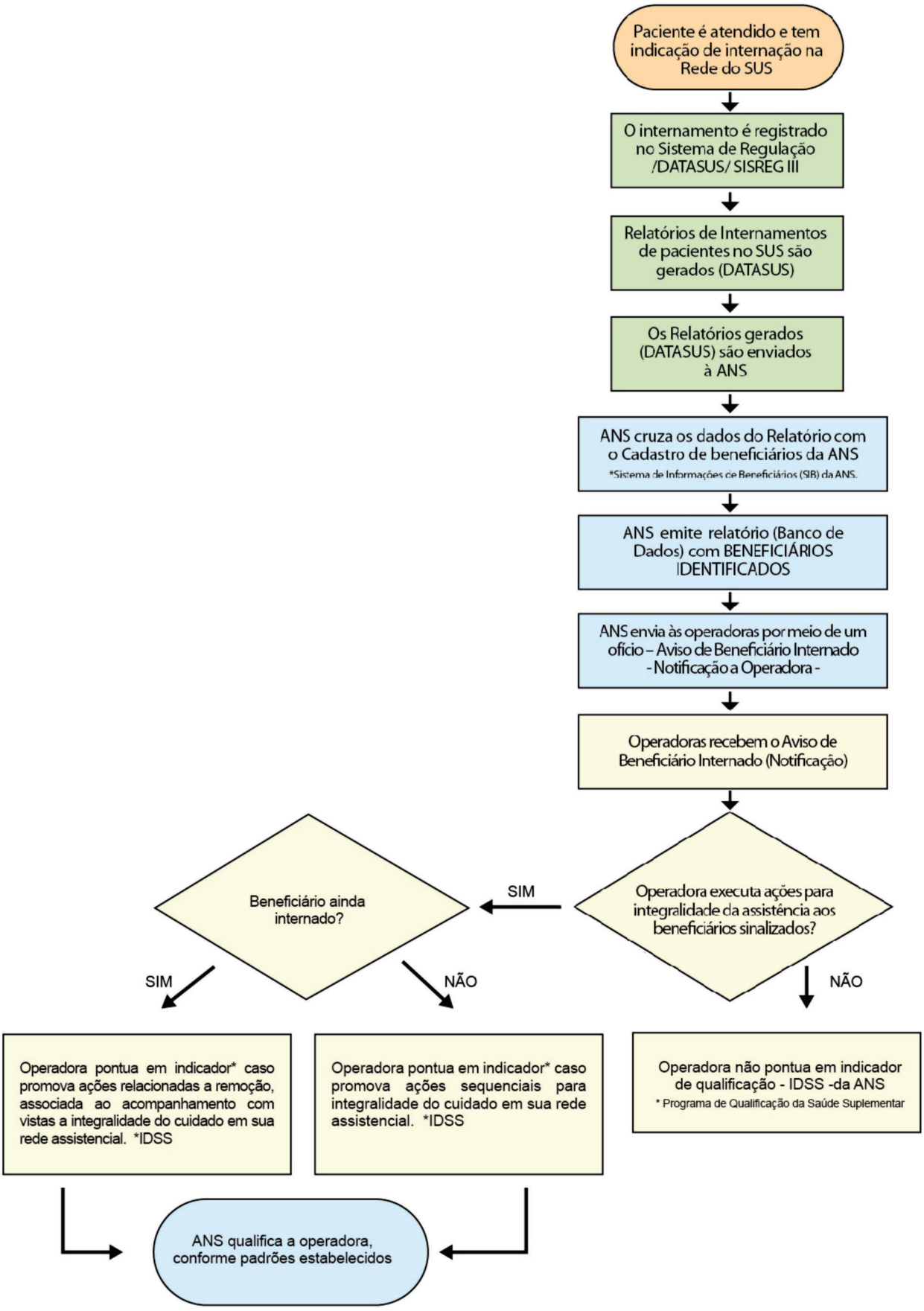
Fluxograma para articulação da Saúde Pública e Suplementar sob a ótica da integralidade do cuidado