

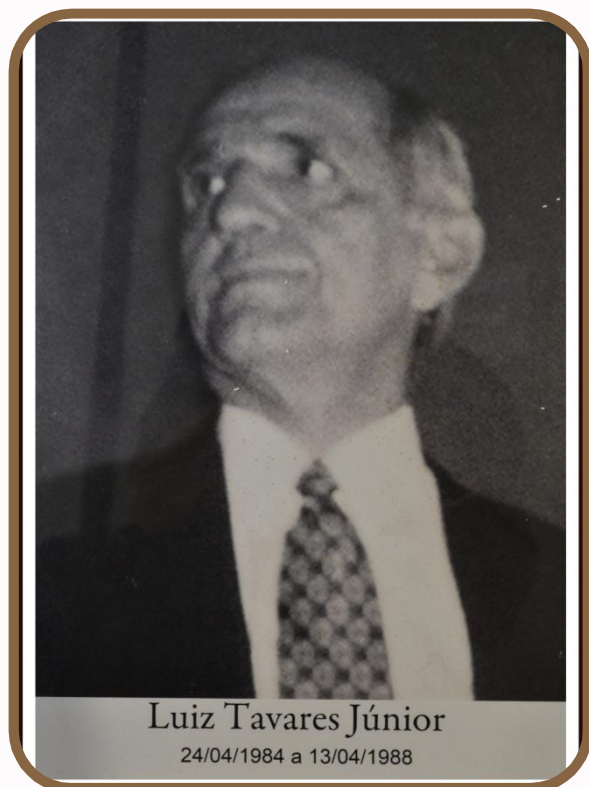

Governo do Estado do Ceará
Secretaria da Ciência Tecnologia e Educação Superior
Universidade Estadual do Ceará – UECE
Pró-Reitoria de Pós-Graduação e Pesquisa - PROPGPq



Galeria de Pró-Reitores



Prof. Dr. Luiz Tavares Júnior
24/04/1984 a 13/04/1988



Prof. Dr. Guilherme Lincoln Aguiar
Ellery

02/05/1988 a 19/06/1992

Possui graduação em Bacharel em Matemática pela Universidade Federal do Ceará (1967), graduação em Licenciatura em Matemática pela Universidade Federal do Ceará (1981), graduação em Engenharia Civil pela Universidade Federal do Ceará (1971) e doutorado em Ciências pelo Instituto de Matemática Pura e Aplicada (1979). Especialização em Administração Universitária pela Organização Universitária Interamericana (1985). Atualmente é professor do Centro Universitário Estácio do Ceará - Estácio FIC. Tem experiência na área de Matemática, com ênfase em Sistemas Dinâmicos, atuando principalmente nos seguintes temas: folheações, sistemas dinâmicos, estabilidade estrutural, planejamento e ação governamental.



Profa. Dra. Maria Cira de Melo Jorge Barbosa

19/06/1992 a 31/05/1996

Cursou Ciências Sociais na UFC, na primeira turma do Curso. Complementou seus estudos na Universidade da Califórnia. Obteve o título de Mestre na UFC.

Foi professora de Metodologia das Ciências Sociais na UFC e na UECE, onde chegou a Pró-Reitora de Pesquisas e Pós-Graduação função onde se distinguiu de forma marcante. Deu grande apoio a música na UECE, ao Conservatório e a artistas. Conseguiu convencer autoridades a criar a bolsa de iniciação artística que ajudou a formar uma nova geração de jovens dedicados à música.

Ajudou a criar e tornou-se um dos membros mais atuantes do PLANEFOR, instituição que realizava o planejamento de Fortaleza e da região metropolitana de Fortaleza de maneira inovadora, com base em propostas da comunidade e debate com as forças vivas da sociedade local. Muitas de suas propostas foram eventualmente assimiladas pelos políticos em seus planos de campanha e foram realizadas ou estão em execução.

Apreciadora das artes manuais, tendo uma extensa coleção de peças bordadas de enorme beleza. Lutou contra um câncer por cerca de 8 anos.

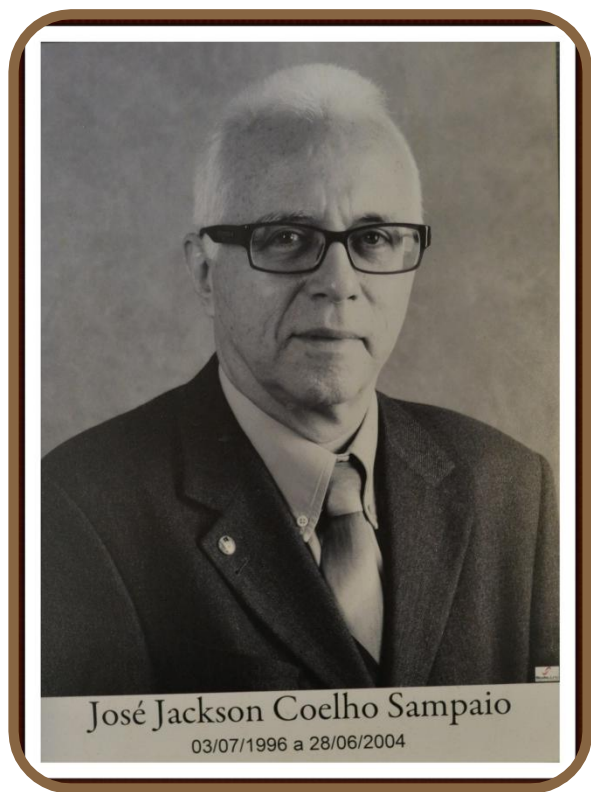

Prof. Dr. José Jackson Coelho Sampaio
03/07/1996 a 28/06/2004

Foi Reitor da Universidade Estadual do Ceará-UECE no período de 2012- 2016 e de 2016-2020. Graduado em Medicina pela Universidade Federal do Ceará, fez mestrado em Medicina Social pela Universidade do Estado do Rio de Janeiro e doutorado em Medicina Preventiva pela Faculdade de Medicina de Ribeirão Preto da Universidade de São Paulo. Foi diretor do CCS e pró-reitor de pós-graduação e pesquisa da UECE no período de 1996 - 2004 e de 2009 - 2012. Atualmente é professor titular em Saúde Pública, atuando no bacharelado em medicina e no Mestrado e Doutorado em Saúde Coletiva.



Prof. Dr. José Ferreira Nunes
26/07/2004 a 30/05/2008

Possui graduação em Medicina Veterinária pela Universidade Estadual do Ceará (1971), mestrado em Produção e Reprodução Ovina pela Universidade Federal de Santa Maria (1975), doutorado em Fisiologia da Reprodução - Université de Paris IV (Paris-Sorbonne) (1982) e pós-doutorado em Fisiologia da Reprodução - Station de Physiologie de la Reproduction (Nouzilly-França). Foi consultor em Difusão Tecnológica do Curso de Veterinária do CESMAC. Atualmente é Professor Emérito e Chefe do Laboratório de Tecnologia do Sêmen Caprino e Ovino do Núcleo Integrado de Biotecnologia da UECE. Professor Visitante do Programa de Pós-Graduação em Ciências Veterinárias (PPGCV) da UECE. Docente do Programa Profissional de Pós-Graduação em Saúde Humana e Animal (PPGBiotec/UECE). Docente do Programa de Doutorado em Biotecnologia (RENORBIO/UECE). Tem experiência na área de Medicina Veterinária, com ênfase em Inseminação Artificial Animal, atuando principalmente nos seguintes temas: água de coco, caprinos, sêmen, inseminação artificial e ovinos.



Prof. Dr. João Batista Carvalho Nunes
10/06/2008 a 29/08/2008

Licenciado em Pedagogia pela Universidade Estadual do Ceará (UECE), Doutor em Filosofia e Ciências da Educação pela Universidad de Santiago de Compostela (Espanha), com estágio pós-doutoral pelo Programa de Pós-Graduação em Educação da Universidade Estadual de Ponta Grossa (UEPG). Bolsista de produtividade em pesquisa do CNPq e líder do grupo de pesquisa Laboratório de Analítica, Tecnologia Educacional e Software Livre (LATES). Professor Associado da UECE, com atuação no curso de Licenciatura em Pedagogia e no Programa de Pós-Graduação em Educação. No campo da pesquisa, tem experiência na área de Educação, com ênfase em Tecnologia Educacional. Possui vários artigos publicados em periódicos nacionais e internacionais de impacto acadêmico, além de livros, capítulos de livros e trabalhos em eventos. No âmbito da gestão acadêmica, exerceu diversos cargos na UECE: Chefe do Departamento de Educação e Letras e Diretor da Faculdade de Educação de Itapipoca (FACEDI), Coordenador do Núcleo de Educação Continuada e a Distância (NECAD), Vice-Coordenador e Coordenador do Curso de Mestrado Acadêmico em Educação, Pró-Reitor de Graduação, Pró-Reitor de Pós-Graduação e Pesquisa, Vice-Coordenador e Coordenador do Programa de Pós-Graduação em Educação. Foi Vice-Coordenador e Coordenador Nacional do Fórum de Coordenadores de Programas de Pós-Graduação em Educação (FORPREd) da Associação Nacional de Pós-Graduação e Pesquisa em Educação (ANPEd). É membro da Comissão de Ética em Pesquisa dessa Associação



Profa. Dra. Antonia Edna do Nascimento
01/09/2008 a 29/05/2009

Graduação em Agronomia pela Universidade Federal do Ceará, Mestrado em Zootecnia e Doutorado em Bioquímica pela mesma universidade. Professora adjunta da Universidade Estadual do Ceará, no Curso de Medicina Veterinária. Atuação em Forragicultura e Pastagem e Ecologia e Manejo Ambiental. Representante da Universidade Estadual do Ceará no colegiada Coordenadoria de Desenvolvimento Territorial e Combate a Pobreza CODET/Secretaria do Desenvolvimento Agrário/DAS

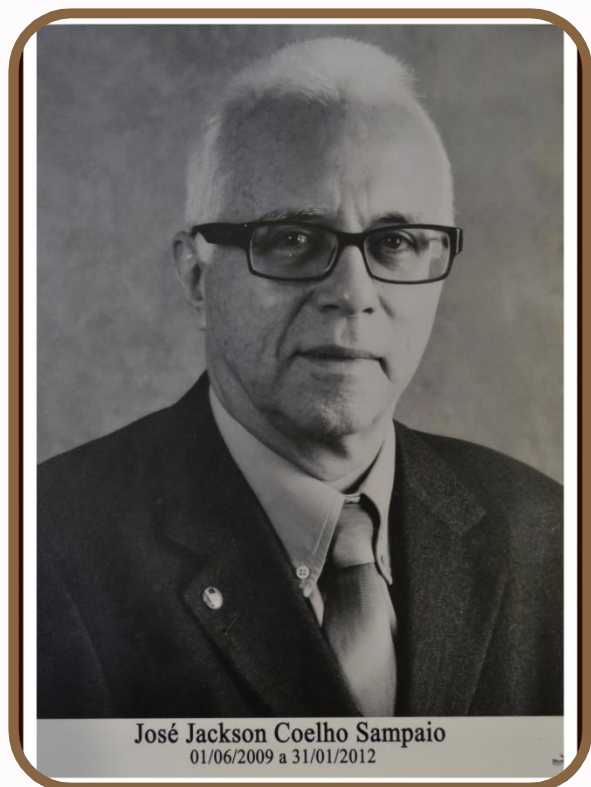

Prof. Dr. José Jackson Coelho Sampaio
01/06/2009 a 31/01/2012

Foi Reitor da Universidade Estadual do Ceará-UECE no período de 2012- 2016 e de 2016-2020. Graduado em Medicina pela Universidade Federal do Ceará, fez mestrado em Medicina Social pela Universidade do Estado do Rio de Janeiro e doutorado em Medicina Preventiva pela Faculdade de Medicina de Ribeirão Preto da Universidade de São Paulo. Foi diretor do CCS e pró-reitor de pós-graduação e pesquisa da UECE no período de 1996 - 2004 e de 2009 - 2012. Atualmente é professor titular em Saúde Pública, atuando no bacharelado em medicina e no Mestrado e Doutorado em Saúde Coletiva.



Profa. Dra. Fátima Maria Leitão Araújo
01/02/2012 a 31/05/2012

Professora Associada da Universidade Estadual do Ceará, vinculada ao Curso de Graduação em História, e ao Mestrado Interdisciplinar em História e Letras - MHIL . Possui graduação em História pela Universidade Estadual do Ceará (1987), Especialização em História das Ideias Políticas-UECE (1989), Mestrado em Educação pela Universidade Federal do Ceará (1996), Doutorado Em Educação Brasileira pela Universidade Federal do Ceará (2007) e Pós- doutora em História da Educação pelo Programa de Pós-Graduação em Educação e Inclusão Social da Faculdade de Educação - FaE, da Universidade Federal de Minas Gerais - UFMG. Tem experiência na área de História e Ensino, atuando principalmente nos seguintes temas: História da Educação, Ensino de História, História da Formação Docente e Biografias de mulheres militantes e educadoras brasileiras.



Prof. Dr. Jerffeson Teixeira de Souza 01/06/2012 a 31/05/2016

Recebeu o título de Ph.D. em Ciência da Computação pela School of Information Technology and Engineering (SITE) da University of Ottawa, Canadá. Ele é Professor Associado da Universidade Estadual do Ceará (UECE) e atualmente Assessor de Inovação Tecnológica e Social da UECE, já tendo atuado como Chefe de Gabinete da UECE (2020-2021), Procurador Educacional Institucional da UECE (2018-2021), Pró-reitor de Graduação da UECE (2016-2018), Pró-reitor de Pós-graduação e Pesquisa da UECE (2012-2016), Diretor de Pesquisa da UECE (2011-2012), Coordenador do Mestrado Acadêmico em Ciência da Computação da UECE (2009) e Coordenador Geral do Mestrado Integrado Profissional em Computação Aplicada UECE/IFCE (2007-2010). Seus interesses de pesquisa são: Blockchain, Criptomoedas, Inteligência Artificial e Engenharia de Software.



Prof.ª. Dr.ª. Nukácia Meyre Silva Araújo
01/06/2016 a 18/01/2021

É graduada em Letras pela Universidade Estadual do Ceará, mestre em Linguística e doutora em Educação pela Universidade Federal do Ceará. É professora do Programa de Pós-Graduação em Linguística Aplicada (PosLA), do Mestrado Profissional em Letras/UECE e do Curso de Letras da Universidade Estadual do Ceará (UECE). Atuou como coordenadora do Mestrado Profissional em Letras/UECE de 2013 a 2016. Desenvolve pesquisas na área de ensino e novas tecnologias, produção de recursos educacionais digitais (RED), curadoria digital em Linguística Aplicada. É autora de livros didáticos e de obras de literatura infantil. Em sua experiência administrativa, destacam-se também a Direção do Centro de Humanidades da UECE e a Coordenação do Curso de Especialização em Ensino de Língua Portuguesa- CH/UECE. Atualmente é Tesoureira da ALAB (Associação de Linguística Aplicada do Brasil), biênio 2020-2021 e Líder do Grupo de Pesquisa Linguagem, ensino e tecnologias -LENT -CNPq/UECE.